

28 29
SEPTEMBRE
2018

CONFÉRENCES
RENCONTRES
DÉBATS

ONCODAYS D'ALFORT

1^{er} CONGRÈS
D'ONCOLOGIE
COMPARÉE



EnVA

École nationale vétérinaire d'Alfort





Une première à l'École Nationale Vétérinaire d'Alfort !

Pour la première fois, l'École Nationale Vétérinaire d'Alfort réunira Vétérinaires et Médecins pour parler d'oncologie comparée les 28 et 29 septembre prochains. Comme le soulignait déjà Rudolph Virchow en 1858 : *"Il n'existe et ne doit pas exister de barrière scientifique entre la médecine vétérinaire et la médecine humaine : l'expérience de l'une doit servir à développer celle de l'autre"*.

Si vous êtes vétérinaire, venez optimiser la gestion des animaux que vous traitez tout en étoffant votre culture générale grâce aux interventions inédites de médecins, de vétérinaires et de scientifiques sur des thématiques d'actualité. Si vous êtes médecin, adhérez au concept "One-Health" en découvrant un pan scientifique de recherche biomédicale inédit.

Diagnostic, bilan d'extension, modalités de prise en charge, génétique, pronostic, thérapie ciblée, aspects nutritionnels, monographies : les interventions sous forme de binôme médecin/vétérinaire sauront vous convaincre qu'il est temps d'établir des passerelles entre ces deux univers de la connaissance médicale, qui ne font qu'un !

Adhérez avec nous à l'esprit "One Medicine" en venant participer aux premiers Oncoday's !

Olivier Hermine (Institut Imagine, Hôpital Necker, Paris)
et **Valérie Freiche** (EnvA)

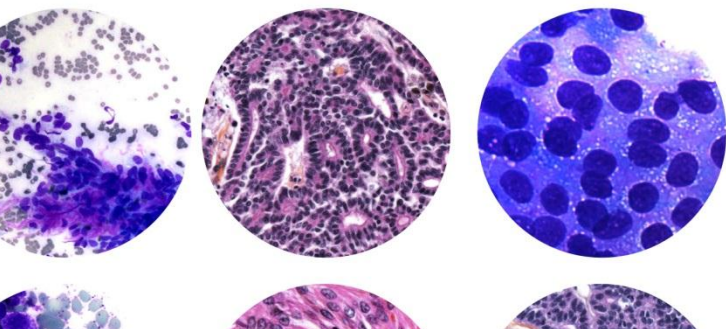

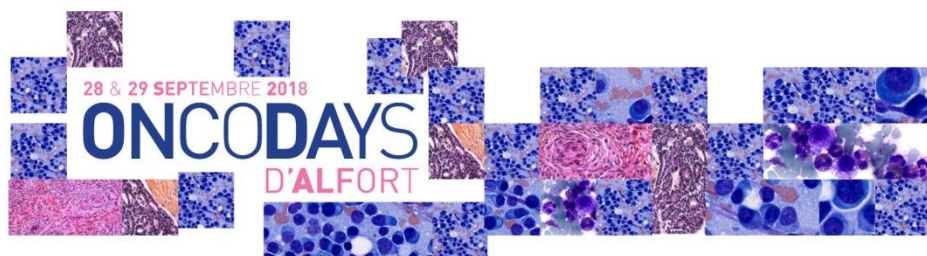

PROGRAMME
VENDREDI
28 SEPTEMBRE 2018

**Introduction à l'oncologie, lymphomes et leucémies,
 ITK et mastocytomes, cancer et métabolisme.
 Débat AB Science à l'occasion des 10 ans du Masitinib**

08.45-09.00	Accueil 15'	Introduction : Pr C. Degueurce, directeur de l'EnvA	Conférencier	Durée
09.00-09.10	Introduction à l'oncologie	"One Health" en oncologie : quels intérêts et quels enjeux en médecine ?	Olivier Hermine	10'
09.10-09.35	"	Le chien comme modèle spontané de cancers chez l'Homme : un bénéfice génétique et thérapeutique.	Catherine André	20+5'
09.35-10.00	"	Approche pratique de l'oncogénétique chez l'homme	Antoine De Pauw	20+5'
10.00-10.25		PAUSE		
10.30-11.00	Lymphomes et leucémies	Les lymphomes multicentriques canins : classification et recommandations actuelles	Frédérique Ponce	25+5'
11.00-11.40	"	Spectres des lymphoproliférations digestives de l'homme et du chat (Focus sur le bas grade félin)	Georgia Malamut et Valérie Freiche	20x2
11.40-12.00	"	Leucémies aiguës chez l'homme : overview sur traitements et perspectives	Nicolas Boissel	20'
12.00-12.45	"	Leucémies aiguës du chien : modalités de prise en charge illustrées par des cas cliniques	David Sayag et Stéphanie Lafarge	20X2
12.45-14.15		DÉJEUNER BUFFET		
14.15-14.55	ITK et Mastocytomes	ITK en médecine humaine et en médecine vétérinaire	Patrice Dubreuil et Didier Lanore	20X2
14.55-15.20	"	Mastocytose chez l'homme	Olivier Hermine	20+5'
15.20-15.50	"	Mastocytome canin	Jérémy Beguin	20+5'
15.50-16.15		PAUSE		
16.15-16.45	Cancer et métabolisme	« Nourrir l'homme malade en cancérologie : une priorité ? »	Pierre Senesse	25+5'
16.45-17.15	"	Nutrition lors de cancer chez le chien et le chat	Marianne Diez	25+5'
17.15-17.45	"	Microbiote et cancer	Harry Sokol	25+5'
18.00-19.00		CONCERT ENVA ET APÉRITIF		
19.00-20.00	Soirée	Débat Masivet : retours de terrain européens après 10 ans d'utilisation : bilans, enseignements et perspectives	Laurent Guy et Olivier Hermine.	60'
20.00-22.30		COCKTAIL DINATOIRE		

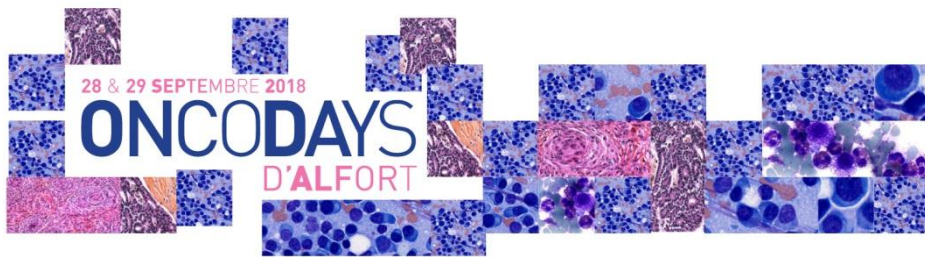

PROGRAMME
SAMEDI
29 SEPTEMBRE 2018

Diagnostic en oncologie, cancers et hormones, monographies homme/chien

08.30-09.00	Diagnostic	Bilan d'extension : les bonnes pratiques	Jérôme Benoit	25+5'
09.00-09.30	"	Syndrome paranéoplasique	Olivier Dossin	25+5'
09.30-10.00	"	Cyto/histo/immunohistochimie en oncologie vétérinaire : intérêt et limites	Edouard Reyes Gomez	20+5'
10.00-10.20		Cytométrie en flux : applications en oncologie	Stéphanie Lafarge	20'
10.20-10.45		PAUSE		
10.45-11.15	Cancer et Hormones	Impact de la stérilisation en oncologie vétérinaire : actualités	Zuzanna Niewiadomska	25+5'
11.15-11.45	"	Classification des tumeurs mammaires et implications thérapeutiques	Jérôme Abadie	25+5'
11.45-12.25	"	Traitement des tumeurs mammaires : consensus."Le cancer du sein en 2018"	Gabriel Chamel et Barbara Pistilli	20x2
12.30-14.00		DÉJEUNER BUFFET		
14.00-14.40	Monographies	Tumeurs vésicales de l'homme et du chien	MO. Bitker et Christelle Maurey	20x2
14.40-15.20	"	Modèle animal et cancer de l'enfant : l'ostéosarcome	Franck Floch et Sophie Piperno Neumann (TBC)	20x2
15.20-16.00	"	Tumeurs hépatiques de l'homme et du chien	Vincent Mallet et David Sayag	20x2
16.00-16.25		PAUSE		
16.30-17.10	Monographie	Masse surrénalienne de découverte fortuite chez le chien et chez l'homme « incidentalome »	Guillaume Assié et Pauline de Fornel	20x2
17.10-17.30	Clôture	QCM validation des CFC et clôture du congrès		20

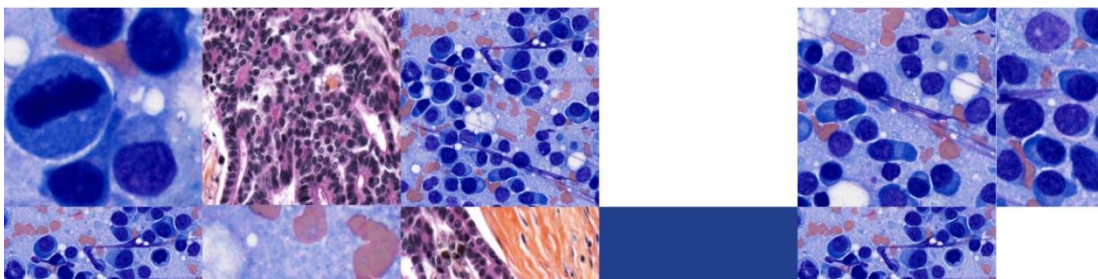

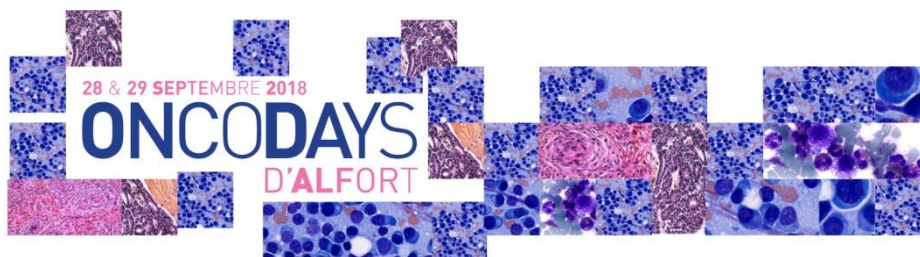

Informations Pratiques

Renseignements

Bureau de la Formation Continue **Virginie PIQUEREL**
e-mail : virginie.piquerel@vet-alfort.fr Tel - 01 43 96 70 38

Formation éligible aux CFC

Tarif des inscriptions

- Une journée : 240 € TTC
- Deux jours : 440 € TTC
- **Tarif spécial Enseignant chercheur vétérinaire / médecin : 150 € TTC**
- Tarif étudiant : 110 € TTC

Incluant : déjeuners, cocktail dinatoire et concert

Renseignements scientifiques : Valérie Freiche - E-mail : valerie.freiche@vet-alfort.fr

*Les chèques sont libellés à l'ordre de "Régie Formation Continue EnvA"
et remis au Bureau de la Formation Continue.*

Virement bancaire à effectuer sur le compte de la régie de la formation continue (RIB sur demande)



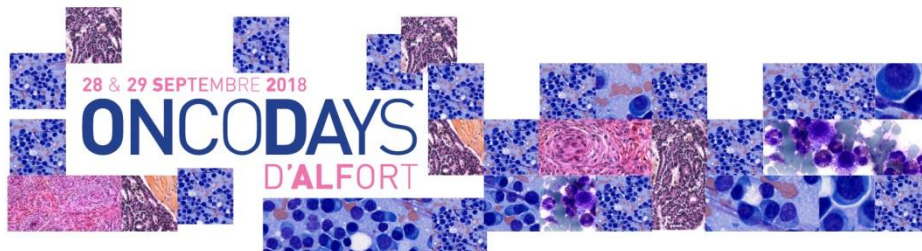

Pour vous loger, à quelques pas de l'École :

Aparthotel Adagio**

13, rue Eugène Renault
(avec lequel l'EnvA
a une convention)
94700 MAISONS-ALFORT
Mail : H8413@adagio-city.com
Tél. : 01 41 79 70 00

Au Petit Caporal**

18, avenue
du Général de Gaulle
94700 MAISONS-ALFORT
Mail :
contact@hotelpetitcaporal.com
Tél. : 01 43 68 10 85

Le Saint Maurice***

Appart'City Saint-Maurice
(résidence hôtelière)
18, rue du Maréchal Leclerc
94410 SAINT-MAURICE
Mail :
saint-maurice@appartcity.com
N° à tarif spécial :
0 820 88 18 81
Tél. : 01 49 77 23 40



Accès

Ecole nationale vétérinaire d'Alfort

7 avenue du général de Gaulle – 94700 Maisons-Alfort
Métro - Ligne 8 "Maisons-Alfort - École Vétérinaire"